

opalim



Vente repro Printemps 2024

Vente internet
UNIQUEMENT



Avec

KBS GENETIC



Chers éleveurs,

KBS GENETIC et OPALIM sont heureux de vous présenter leur vente d'animaux reproducteurs en partenariat pour ce printemps. Notre objectif commun est de mettre en avant le travail des éleveurs sélectionneurs ou inscrits au contrôle de performance d'OPALIM. De plus, de par une sélection d'animaux variés, nous souhaitons répondre aux besoins des éleveurs producteurs de brouards et de viande.

Cette vente se déroulera comme suit :

La semaine du 22 au 26 avril, les animaux seront présentés sur un site internet de vente aux enchères. Les acheteurs potentiels auront la possibilité de miser sur une sélection d'animaux pendant 24 heures : les animaux sélectionnés seront répartis en 4 groupes présentés sur 4 jours.

Lors de la dernière heure, un système de vente aux enchères en ligne permettra au plus offrant de remporter la mise. Chaque enchère émise prolongera la vente de 15 secondes. S'il n'y a pas d'enchère à 13 : 00 : 15, l'animal sera attribué à l'éleveur ayant misé en dernier. Il est donc primordial de se positionner sur un animal au plus tôt et ne pas attendre 13 heures.

Attention, sur un compte donné, vous ne pourrez miser que sur un seul animal. Si vous souhaitez miser sur plusieurs taureaux, il faudra vous connecter depuis plusieurs accès.

Votre technicien OPALIM et KBS GENETIC seront à votre écoute pour vous aider à vous inscrire et pour vous accompagner sur la mise des animaux.

Exemple de fonctionnement de la vente en ligne :

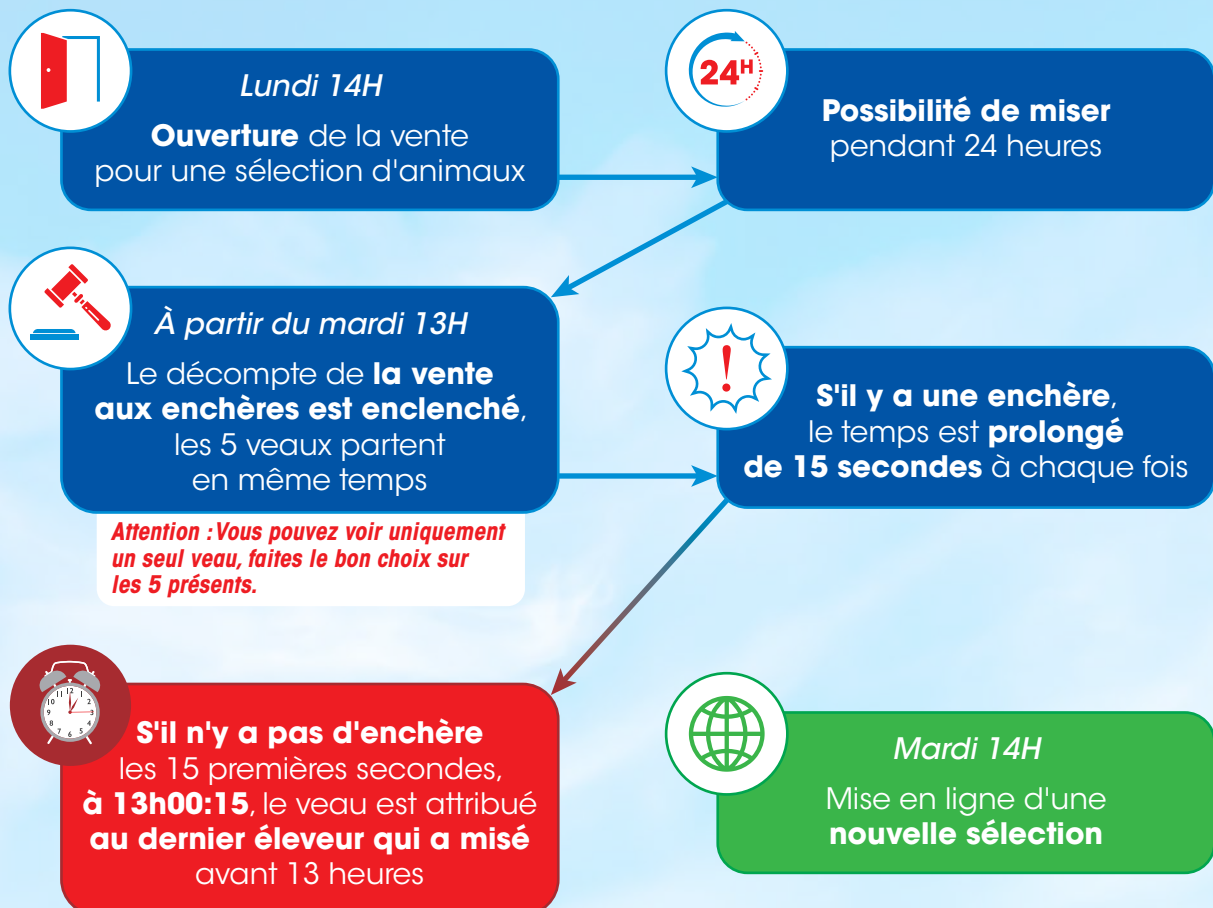

Pour toute information complémentaire :

Mickaël CLAVAL - KBS GENETIC : 06 73 93 41 60

Sophie BETOUILLE - OPALIM : 05 87 50 42 30

Pour plus d'informations et de détails :
rendez-vous sur notre page Facebook et sur notre site internet.

Présentation des structures organisatrices :

KBS GENETIC

Créée en 1999, la société KBS Genetic a acquis en quelques années une place incontournable dans le domaine de l'exportation de génétique Limousine haut de gamme. KBS Genetic est reconnue par le Ministère de l'agriculture comme « Entreprise de sélection » ce qui lui permet de mettre sur le marché ses propres semences et embryons adaptés à la demande de ses clients. En collaboration avec plusieurs organisations de producteurs du Limousin, et impliquée également avec les autres races allaitantes KBS Genetic sélectionne des animaux qui répondent avant tout à la demande des marchés.



📍 Les Pâquerettes - 87260 St-Hilaire-Bonneval
 ☎ 05 55 48 00 00
 ✉ contact@kbs.genetic.com
 🌐 www.kbs-genetic.com

📞 **Mickaël CLAVAL** : 06 73 93 41 60
 📞 **Gauthier NOLORGUES** : 07 89 32 40 15
 📞 **Sylvain SOULABAIL** : 06 15 68 60 20

OPALIM

OPALIM est une association d'éleveurs, une organisation de producteurs sans transfert de propriété qui regroupe 1 000 éleveurs en production ovine et bovine dans les régions Nouvelle Aquitaine et Centre Val de Loire. L'association rayonne sur les départements de la Haute-Vienne, de la Creuse, de la Charente, de la Charente Maritime, de la Vienne, du Cher, de l'Indre, de l'Indre et Loire.

Notre association regroupe les éleveurs qui vendent leurs animaux via les marchands privés. Nous assurons la qualification des élevages dans le cadre des SIQO et en particulier pour le Label Rouge.

7 techniciens, 2 vétérinaires et une équipe administrative sont aux services des adhérents pour leur assurer différents services.



Organisation des producteurs associés du Limousin

2 avenue Georges Guingouin, CS 80912 Panazol
 87017 LIMOGES CEDEX 1
 Tél. 05.87.50.42.30 - secretariat@opalim.org - www.opalim.org

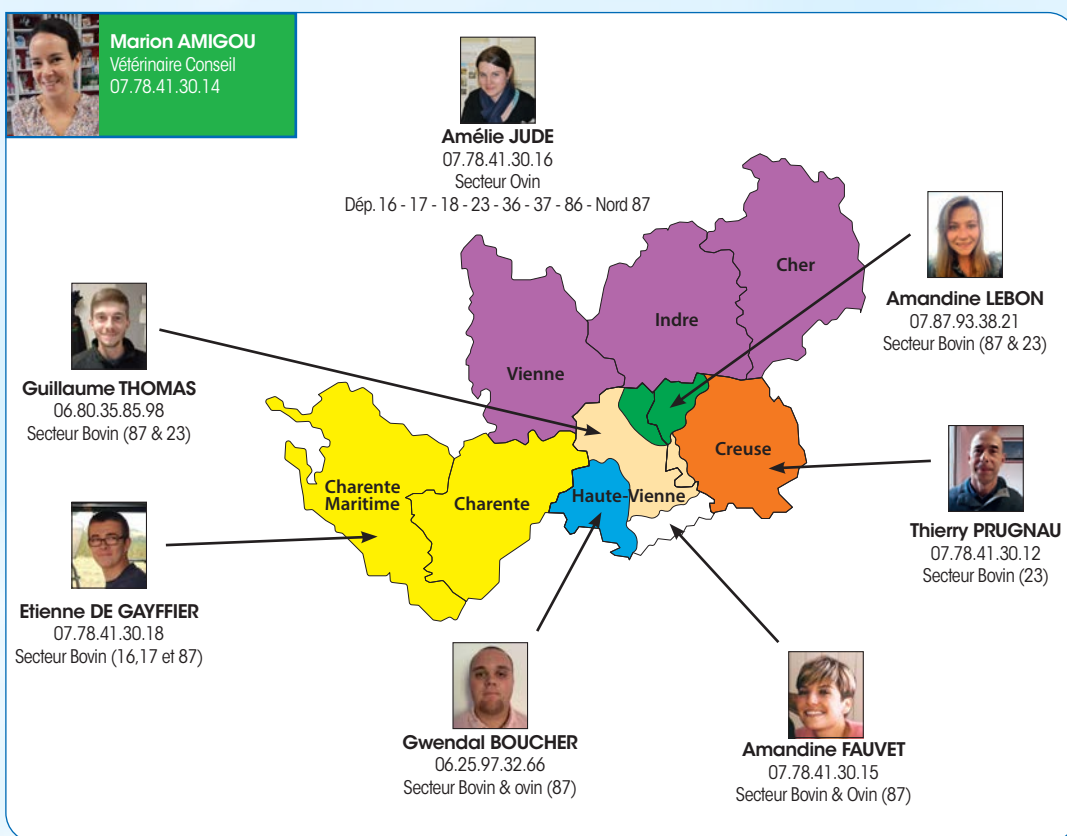

CONDITIONS GÉNÉRALES DE VENTE

KBS GENETIC et OPALIM ont sélectionné pour vous des mâles reproducteurs limousins et charolais

Ces animaux seront mis en vente via internet la semaine du 22 au 26 avril. Vous aurez la possibilité de miser sur une sélection d'animaux pendant 24 heures. Tous les jours, une nouvelle sélection sera mise à disposition.

Vous visualiserez la vente sur votre écran et pourrez acquérir, en direct, le ou les animaux de votre choix.

Une inscription préalable à la vente est indispensable.

Voici la procédure :

Les personnes souhaitant participer suivent la procédure suivante :

- L'adresse internet du site de la vente est : <https://kbs.vente-bovin.fr> ;
- L'acheteur potentiel doit s'identifier via un login et un mot de passe personnel. Cette identification peut se faire à tout moment avant la vente de l'animal sur lequel l'acheteur souhaite enchérir. L'acheteur doit s'enregistrer en amont en fournissant son nom, prénom, le nom de son groupement ou de sa société, son pays, son email et son numéro de téléphone portable et reçoit un mot de passe par SMS ;
- Le jour de la vente, l'acheteur se connecte avec ses identifiants ainsi créés pour enchérir. La responsabilité de KBS GENETIC et d'OPALIM ne pourra en aucun cas être engagée en cas de problèmes techniques intervenus pendant la vente. KBS GENETIC et d'OPALIM se réservent le droit d'interrompre la vente à tout moment si les conditions techniques ne permettent pas un déroulement jugé conforme. Cette interruption ne donne lieu à aucune indemnisation, ni des vendeurs, ni des acheteurs.

KBS GENETIC et OPALIM s'engagent à mettre tous les moyens en œuvre pour permettre aux éleveurs qui le souhaitent d'aller voir les animaux dans leur élevage naisseur, dès la parution du catalogue, et jusqu'au dernier jour de réception des offres.

Les visites seront possibles seul ou avec votre technicien de secteur. Nous vous invitons à prendre contact avec nous dès à présent.

Conditions de vente

Certificats généalogiques : tous les animaux inscrits seront accompagnés de leur certificat généalogique.

Frais d'organisation : Une commission de 6% sera appliquée sur le montant de l'enchère à l'acheteur ou 8% sera facturé aux acheteurs étrangers pour les frais d'exportations. 6% seront déduits du prix restant à payer aux vendeurs.

Paiement : Tous les animaux seront payés après la vente auprès de KBS GENETIC et ne seront livrés qu'après paiement complet.

Conditions sanitaires : Les animaux devront avoir eu des résultats négatifs aux analyses suivantes dans les 15 jours qui précèdent la vente :

- Animal certifié non IPI ou analyse BVD, négatif à la tuberculose, à la besnoitiose et au PCR MHE ;
- Vaccination FCO ;
- Cheptel indemne IBR et réputé indemne de paratuberculose ;
- Lors de la demande de filiation, les points suivants devront être demandés à Ingenomix : palais fendu, MH et polled.

Un billet de garantie conventionnel sera également établi.

SOMMAIRE

En vente à partir du **lundi 22 avril** à 14H

POLLED



1
GAEC DES PRAIRIES
TANGO P. 6



2
EARL BERNARD
UTOPIE P. 7



3
GAEC LAVERGNE
USARING P. 7



4
GAEC DE CLAIREFONTAINE
TAXI P. 8

En vente à partir du **mardi 23 avril** à 14H



5
GAEC DUMIGNARD
TONUS P. 9



6
GAEC DU MAS
SAUVAGE P. 9

POLLED



7
GAEC DES SALESSES
TORONTO P. 10



8
GAEC LEBOEUF
TATAKI P. 10



9
EARL DE L'ELEVAGE GAUDY
6771 P. 11

En vente à partir du **mercredi 24 avril** à 14H

POLLED



10
GAEC DE LA PERCHADE
ULTIM p P. 12



11
GAEC DU PETIT ETANG
POLYTEHUS RR P. 12



12
SCEA DE CHAUME
TZAR P. 13



14
GAEC COGNE
ULM P. 13



15
GUILLOT ANTHONY
TADDEO P. 14

En vente à partir du **jeudi 25 avril** à 14H



16
SCEA BREGERON
UBBER JFB P. 15



17
EARL DE LA FICHERIE
TANGUY P. 15

POLLED



18
THOMAS RICHARD
TINTIN P. 16



19
GAEC TALABOT
TOGO P. 16



20
EARL GRIF-LIMO
TASSIMO P. 17

LOTS 1 À 4

Début des enchères

Le lundi 22 avril à 14 heures

Fin des enchères

Le mardi 23 avril à 13 heures

1 GAEC DES PRAIRIES ST PRIEST LA PLAINE (23240)

TANGO Pp

FR2323854333

07/09/2022

PN : 48 kg
PAT 120 : 167 kg
PAT 210 : 288 kg
GMQ : 1143 g

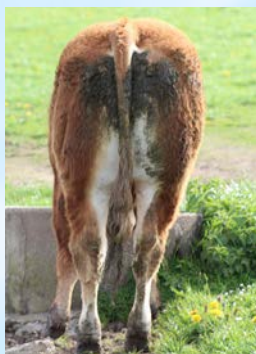

POLLED

TANGO

Père : **PONGO Pp**

Mère : **LOUISIANE RR**

GPP : **JANGO RR**

GMP : **JODIE**

GPM : **GALLET**

GMM : **VEDETTE RR**

Index mère	IFNAIS	CR	DM	DS	ISEVR	ALAIT	IVMAT
	99	96	98	103	96	107	103

Il est élégant, carré de bassin, soudé à l'épaule et de grosses qualités maternelles.

Un mixte haut de gamme.

2 EARL BERNARD

SAULGOND (16420)



HOMOLOGUÉ

UTOPIC

FR1631228274
26/04/2023

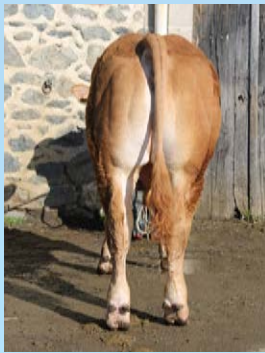

PN : 48 kg
PAT 120 : 216 kg
PAT 210 : 326 kg
GMQ : 1324 g

Père : **RINGO**

GPP : **IMPORT RRE VS**

GMP : **MIRABELLE RRE**

UTOPIC

Utilisable sur génisses

Mère : **OCREE**

GPM : **GRINGO RRE**

GMM : **IFI**

Index mère	IFNAIS	CR	DM	DS	ISEVR	ALAIT	IVMAT
	105	91	114	88	104	106	107

Le vrai BERNARD !
Facilités de naissance, du muscle et du lait.

3 GAEC LAVERGNE

STE ANNE ST PRIEST (87120)



USARING

FR8737582418
15/04/2023
Vêlage facile



PN : 53 kg
PAT 120 : 216 kg
PAT 210 : 346 kg
GMQ : 1395 g

Père : **NUPTIAL**

GPP : **FANTOMAS**

GMP : **IVOIRE RRE**

USARING

Mère : **NOCIBE RR**

GPM : **FLINGOT**

GMM : **EVE**

Index père	IFNAIS	CR	DM	DS	ISEVR	IVMAT
	102	102	96	102	100	103

Index mère	IFNAIS	CR	DM	DS	ISEVR	ALAIT	IVMAT
	101	97	99	106	99	116	112

La marque de fabrique de l'élevage LAVERGNE = lait et rusticité !

4 GAEC DE CLAIREFONTAINE

AURIAT (23400)

TAXI

FR2323854836

26/10/2022

PN : 46 kg
 PAT 120 : 175 kg
 PAT 210 : 297 kg
 GMQ : 1195 g



Père : **NORVEGIEN**

GPP : **FANTOME RR**

GMP : **GARONNE**

TAXI

Mère : **GALAXIE**

GPM : **ADONIS**

GMM : **CANA RRE**

Index père	IFNAIS	CR	DM	DS	ISEVR	IVMAT
	92	111	91	112	98	99

Index mère	IFNAIS	CR	DM	DS	ISEVR	ALAIT	IVMAT
	113	92	86	97	91	104	93

Elevé en plein air, TAXI est un solide mixte, parfait sur ses pattes, et du lait.

LOTS 5 À 9

Début des enchères

Le mardi 23 avril à 14 heures

Fin des enchères

Le mercredi 24 avril à 13 heures

5 GAEC DUMIGNARD

AZERABLES (23160)



TONUS RP1

FR2323862248

22/09/2022

PN : 51 kg
 PAT 120 : 199 kg
 PAT 210 : 316 kg
 GMQ : 1262 g

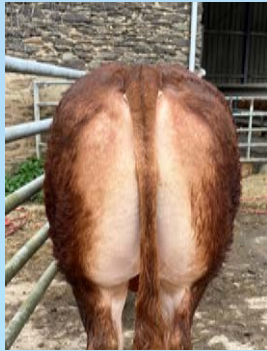

Père : **LETIPRINCE RRE**

GPP : **CHATELAIN RRE**

GMP : **FICELLE RRE**

TONUS

Mère : **GERTRUDE**

GPM : **COLBERT**

GMM : **VALSE**

UDIN RR

Index père	IFNAIS	CR	DM	DS	ISEVR	ALAIT	IVMAT
	98	110	114	107	115	99	113

Index mère	IFNAIS	CR	DM	DS	ISEVR	ALAIT	IVMAT
	109	98	107	87	106	99	102

Un gros mixte complet avec de la longueur et un quartier arrière explosé.

6 GAEC DU MAS

CHENIERS (23220)



SAUVAGE RCV

FR1221230179

03/01/2021

Vêlage facile

PN : 41 kg
 PAT 120 : 180 kg
 PAT 210 : 303 kg
 GMQ : 1248 g

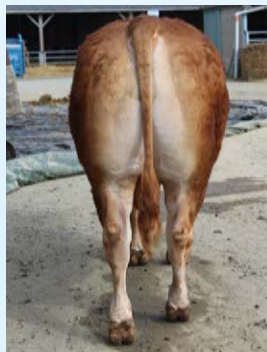

Père : **OFFSPRING RR**

GPP : **DIABOLO RR**

GMP : **JAMAICA RRE**

SAUVAGE

Mère : **JUSTICE RRE**

GPM : **GUIGNOLET RR**

GMM : **FIDELE**

EDAM

COLUCHE

Index animal	IFNAIS	CR	DM	DS	ISEVR	IVMAT
	105	103	115	100	113	108

La classe !
 Il est racé, carré avec beaucoup de viande.
 SAUVAGE est un mixte viande haut de gamme !

7 GAEC DES SALESSES

MAISON FEYNE (23800)

TORONTO Pp

FR2323666713

12/10/2022

PN : 42 kg
 PAT 120 : 173 kg
 PAT 210 : 276 kg
 GMQ : 1114 g

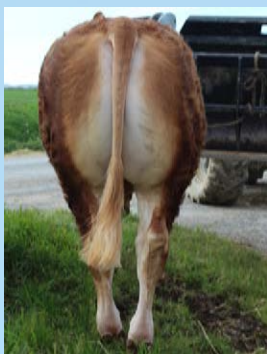

HOMOLOGUÉ

POLLED

TORONTO

Père : **NAPOLEON Pp**

GPP : **JONGLEUR RR**

GMP : **ETRILLE**

BLEUET

Mère : **PAMPILLE**

GPM : **MANITOU**

Index père	IFNAIS	CR	DM	DS	ISEVR	IVMAT
	108	100	96	101	101	94

Index mère	IFNAIS	CR	DM	DS	ISEVR	ALAIT	IVMAT
	105	85	92	90	86	99	84

Vous recherchez un vêlage facile haut de gamme ? Misez sur TORONTO Pp.

8 GAEC LEBOEUF

LAFAT (23800)

TATAKI

FR2323857287

18/10/2022

PN : 46 kg
 PAT 120 : 203 kg
 PAT 210 : 303 kg
 GMQ : 1224 g

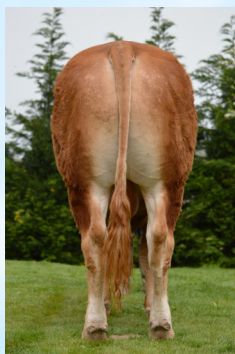

TATAKI

Père : **LAGON**

GPP : **CELESTIN RRE**

Champeval

GMP : **CALYPSO RR**

Mère : **HAKA**

GPM : **FELIX**

GMM : **CADENCE**

Index père	IFNAIS	CR	DM	DS	ISEVR	IVMAT
	103	100	122	90	114	96

Index mère	IFNAIS	CR	DM	DS	ISEVR	ALAIT	IVMAT
	98	95	93	97	91	103	93

Très équilibré sur des os fins. Le taureau parfait pour produire des taurillons lourds.

9 EARL DE L'ELEVAGE GAUDY ST JUNIEN (87200)

6771

FR8743456771

23/08/2022

Vêlage facile

PN : 42 kg

PAT 120 : 161 kg

PAT 210 : 272 kg

GMQ : 1095 g



**NON
INSCRIT**

Père : **OMAR**

GPP : **LIDO P**

GMP : **HASTA**

6771

Mère : **5894**

Index père	IFNAIS	CR	DM	DS	ISEVR	IVMAT
	109	97	103	85	105	91

Index mère	IFNAIS	CR	DM	DS	ISEVR	ALAIT	IVMAT
	106	84	96	81	87	97	84

| Viande et finesse.

LOTS 10 À 15

Début des enchères

Le mercredi 24 avril à 14 heures

Fin des enchères

Le jeudi 25 avril à 13 heures

10 GAEC DE LA PERCHADE VALLIERE (23120)



ULTIM P

FR2323854053

06/04/2023

PN : 44 kg
PAT 120 : 225 kg
PAT 210 : 358 kg
GMQ : 1495 g



POLLED

Père : **PILAF RR PP IA KBS**

Majerus

Mère : **NELIDA**

GPP : **MISTER P**

GMP : **JENNY**

GPM : **JUDICIEU RR**

GMM : **FAVORITE RR**

ULTIM P

Index père	IFNAIS	CR	DM	DS	ISEVR	IVMAT
	99	112	111	101	114	106

Index mère	IFNAIS	CR	DM	DS	ISEVR	ALAIT	IVMAT
	98	113	91	118	104	100	105

Fils du célèbre PILAF. Volume, finesse et lait.

11 GAEC DU PETIT ETANG MAGNAC LAVAL (87190)



POLYTEHUS RR

FR8718171597

11/09/2019

PN : 42 kg
PAT 120 : 178 kg
PAT 210 : 312 kg
GMQ : 1286 g



Père : **PATOCLE RRE**

Mère : **MAGNESIE RR**

GPP : **DAUPHIN RRE**

GMP : **INDECISE RR**

GPM : **BEL ORIENT RRE**

GMM : -

POLYTEHUS RR

Index animal	IFNAIS	CR	DM	DS	ISEVR	ALAIT	IVMAT
	89	114	115	100	114	96	112

Lourds et puissant sur des aplombs solides. POLYTEHUS assure la croissance et le muscle.

12 SCEA DE CHAUME

PEYRAT DE BELLAC (87300)

TZAR

FR8709260633

06/11/2022

PN : 44 kg
 PAT 120 : 190 kg
 PAT 210 : 310 kg
 GMQ : 1267 g

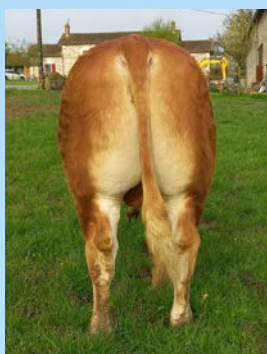

Père : **PACHA**

GPP : **JUNIOR RR**

GMP : **JAJA RR**

TZAR

Mère : **PRINCESSE RR**

GPM : **JASON**

GMM : **HERITIERE**

FUSCHIA RRE

TRIOMPHAMN RRE

Index père	IFNAIS	CR	DM	DS	ISEVR	ALAIT	IVMAT
	103	100	118	99	113	94	106

Index mère	IFNAIS	CR	DM	DS	ISEVR	ALAIT	IVMAT
	98	102	115	92	109	96	105

Long et musclé, un bassin carré et un très bon caractère.

14 GAEC COGNE

BAZELAT (23160)

ULM

FR2323845467

03/02/2023

PN : 55 kg
 PAT 120 : 208 kg
 PAT 210 : 304 kg
 GMQ : 1186 g

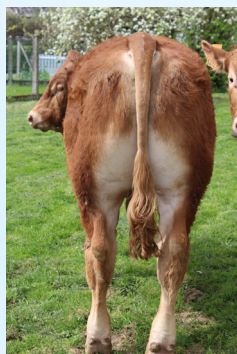

Père : **OLIBAN**

GPP : **LATINO**

GMP : **INEGALE**

ULM

Mère : **GENIALE RR**

GPM : **DICKY**

GMM : **BACCARA RR**

Index père	IFNAIS	CR	DM	DS	ISEVR	IVMAT
	74	113	102	109	100	111

Index mère	IFNAIS	CR	DM	DS	ISEVR	ALAIT	IVMAT
	102	102	99	105	102	98	99

Du volume !
 Haut au garot, racé avec du bassin et de la puissance.

15 GUILLOT ANTHONY

JOUAC (87890)

TADDEO

FR8734942341

31/10/2022

PN : 45 kg
 PAT 120 : 172 kg
 PAT 210 : 303 kg
 GMQ : 1229 g

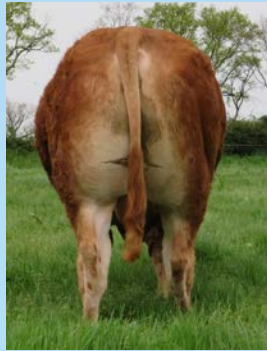

Père : **PLAYER**

GPP : **MAJOR**

GMP : **JUSTICE RR**

TADDEO

Mère : **LABELLE**

GPM : **GALLUS RR**

GMM : **FIORA**

Index père	IFNAIS	CR	DM	DS	ISEVR	ALAIT	IVMAT
	101	111	121	86	119	91	110

Index mère	IFNAIS	CR	DM	DS	ISEVR	ALAIT	IVMAT
	101	99	118	88	110	90	100

Extrême viande avec des très bonnes facilités de naissance.

LOTS 16 À 20

Début des enchères

Le jeudi 25 avril à 14 heures

Fin des enchères

Le vendredi 26 avril à 13 heures

16 SCEA BREGERON

BLOND (87300)

UBBER JFB

FR8703802172

20/01/2023

PN : 42 kg
 PAT 120 : 191 kg
 PAT 210 : 324 kg
 GMQ : 1343 g



Père : **JOUEUR RR**

GPP : **FREUD**

GMP : **GACHETTE**

UBBER JFB

Mère : **NOZE**

GPM : **FEST NOZ**

GMM : **E 9065**

ULYS MN RRE

Index père	IFNAIS	CR	DM	DS	ISEVR	ALAIT	IVMAT
	86	105	111	97	104	102	109

Index mère	IFNAIS	CR	DM	DS	ISEVR	ALAIT	IVMAT
	110	92	109	87	103	105	105

Il est énorme !
 Long, épais et un gros quartier
 arrière.

17 EARL DE LA FICHERIE

ST MAURICE DES LIONS (16500)

TANGUY RP2

FR1629408423

06/09/2022

PN : 52 kg
 PAT 120 : 215 kg
 PAT 210 : 361 kg
 GMQ : 1471 g



Père : **JURANCON RRE**

GPP : **CAMEOS RRE**

GMP : **ELLE RRE**

TANGUY

Mère : **LAGUNE**

GPM : **GUERET PO RRE**

GMM : **ELITE RR**

Index père	IFNAIS	CR	DM	DS	ISEVR	ALAIT	IVMAT
	96	113	123	99	121	102	124

Index mère	IFNAIS	CR	DM	DS	ISEVR	ALAIT	IVMAT
	105	105	111	90	112	98	109

Du potentiel de croissance et
 de la finesse.

18 THOMAS RICHARD

ST LEGER MAGNAZEIX (87190)

TINTIN Pp

FR8702670825

28/09/2022

PN : 44 kg
 PAT 120 : 190 kg
 PAT 210 : 311 kg
 GMQ : 1271 g

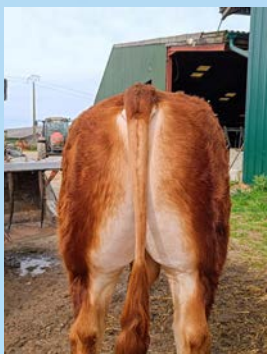

POLLED

TINTIN

Père : **SOKRATES P IA KBS**

GPP : **SPION**

GMP : **FRIEDHILD**

Mère : **INSULINE**

GPM : **DALTON**

GMM : **ADRENALINE**

Index père	IFNAIS	CR	DM	DS	ISEVR	ALAIT	IVMAT
	98	110	115	94	115	-	109

Index mère	IFNAIS	CR	DM	DS	ISEVR	ALAIT	IVMAT
	105	91	94	97	92	95	86

I Vêlage facile et prêt à saillir.

19 GAEC TALABOT

MOISSANNES (87400)

TOGO

FR8727861779

20/07/2022

PN : 44 kg
 PAT 120 : 180 kg
 PAT 210 : 290 kg
 GMQ : 1171 g



TOGO

Père : **PARASOL**

GPP : **HARRY RR**

GMP : **LIANE RR**

Mère : **LABORIEUSE**

GPM : **CHAMPION**

GMM : **TAMISE-ED**

Index père	IFNAIS	CR	DM	DS	ISEVR	ALAIT	IVMAT
	105	-	-	-	-	-	-

Index mère	IFNAIS	CR	DM	DS	ISEVR	ALAIT	IVMAT
	105	98	93	101	96	89	86

Prêt à saillir avec de très bonnes facilités de naissance.
 Un futur taureau à génisse.

20 EARL GRIF-LIMO

CHERONNAC (87600)

TASSIMO

FR8747470225

18/10/2022

PN : 42 kg
 PAT 120 : 212 kg
 PAT 210 : 338 kg
 GMQ : 1410 g



TASSIMO

Père : **MIGNON**

GPP : **HADDOC RR**

GMP : **HELOISE**

Mère : **MOKA RR**

GPM : **COLIBRI RR**

GMM : **HILGA**

Index père	IFNAIS	CR	DM	DS	ISEVR	ALAIT	IVMAT
	103	90	97	101	93	-	93

Index mère	IFNAIS	CR	DM	DS	ISEVR	ALAIT	IVMAT
	96	105	98	110	102	105	107

Finesse d'os et qualités maternelles / MOKA RR est une vache Élite de l'élevage GRIF-LIMO



PRISE DE NOTES

Sans fausses notes

DES ÉLEVEURS PASSIONNÉS

DES TECHNICIENS IMPLIQUÉS

POUR DES ANIMAUX *bien élevés*

POUR DES PRODUITS *de qualité*



Des éleveurs passionnés

Un troupeau

Des animaux élevés avec soin
par des éleveurs responsables,
libres et indépendants



Un technicien conseil

Un troupeau

Un réseau de techniciens au service
des éleveurs : conseils et accompagnement
pour des élevages de qualité



*OPALIM une association d'éleveurs pour les éleveurs,
1^{ère} association d'éleveurs de Nouvelle-Aquitaine*

Un savoir faire en matière de semences, d'embryons et d'animaux reproducteurs Limousins.



PILAF PP

100%

veaux sans cornes
&
vêlage facile

UTILISABLE SUR GÉNISSES

**SEMENCES
DISPONIBLES**

+33 05 55 48 00 00
www.kbs-genetic.com