

opalim



Vente repro Automne 2023



Vente internet
UNIQUEMENT



GENETIC PRO

En vente à partir du 15 novembre 2023

SOMMAIRE



1
GAEC LOULERGUE
UGGY SC P. 7



2
GAEC COGNE
TENDRE P. 7



3
GAEC DU PETIT ETANG
TINO MH+ P. 8



4
GAEC JOSSE
TAQUIN P. 8



5
GUILLOT ANTHONY
TOGO P. 9



6
EARL BRULE
TANGUY P. 9



7
GAEC DU MAS
TABACO P. 10



8
GAEC DES SALESSES
TALONNEUR P. 10



9
GAEC PARNEIX
TAKEOVER P. 11



10
SCEA DE CHAUME
TIGROU P. 11



11
GAEC LAPIERRE
TCHOUPI P. 12



12
GAEC LEBOURG
TANGARO P P. 12



14
GAEC DE COMBAS NOUAILHAS
TAZ DNC P. 13



15
GUILLOT ANTHONY
TANGO P. 13



16
GAEC MAZAUD 23
TARZAN P. 14



17
SCEA BREGERON
SESAME P. 14



18
GAEC LEBOURG
SALAMBO P. 15

Chers éleveurs,

GENETIC PRO et OPALIM sont heureux de vous présenter leur vente d'animaux reproducteurs en partenariat pour cet automne. Notre objectif commun est de mettre en avant le travail des éleveurs sélectionneurs ou inscrits au contrôle de performance de l'association. De plus, de par une sélection d'animaux variés, nous souhaitons répondre aux besoins des éleveurs producteurs de brouillards et de viande en production limousine ou charolaise.

Cette vente se déroulera comme suit : _____

Du mercredi 22 au jeudi 23 novembre, les animaux seront présentés sur un site internet de vente aux enchères. Les acheteurs potentiels auront la possibilité de miser sur les animaux « **l'ensemble des animaux sélectionnés seront présentés sur ces 2 jours** ».

Lors de la dernière heure, un système de vente aux enchères en ligne permettra au plus offrant de remporter la mise.

Après la vente aux enchères, **jusqu'au vendredi 24 à 14h**, vous aurez toujours la possibilité d'acheter les animaux moyennant un **surcoût de 100 € sur la mise à prix**.

Fonctionnement de la vente en ligne : _____

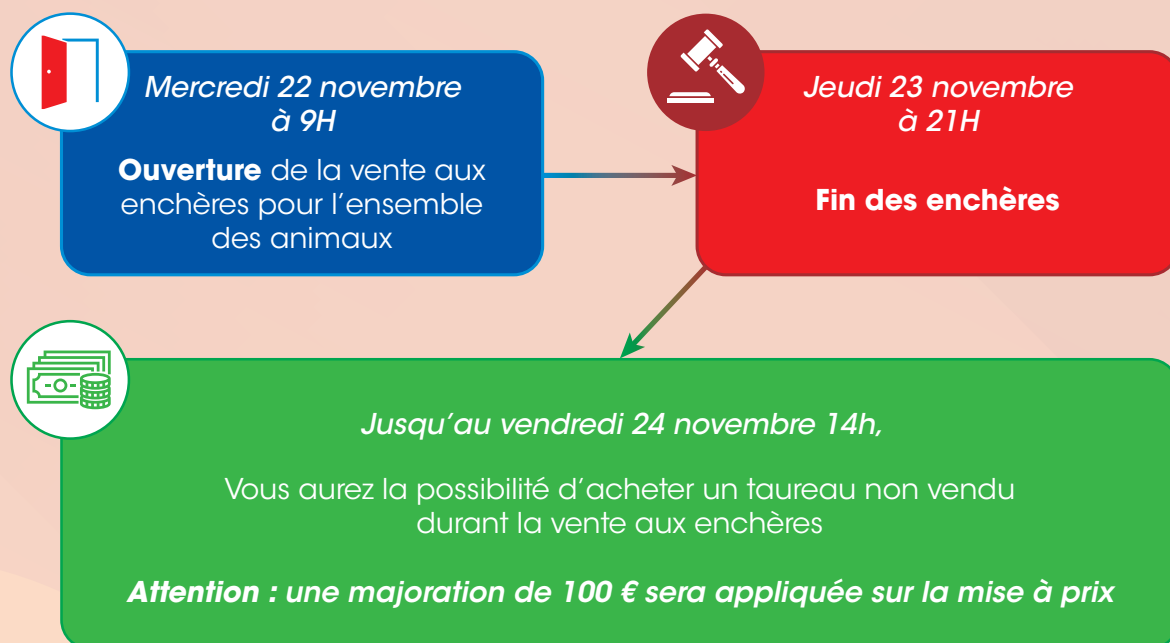

Adresse internet du site de la vente : www://geneticpro.vente-bovin.fr

IMPORTANT : sur un compte donné, vous ne pourrez miser que sur un seul animal. Si vous souhaitez miser sur plusieurs taureaux, il faudra vous connecter depuis plusieurs accès.

Votre technicien OPALIM et GENETIC PRO seront à votre écoute pour vous aider à vous inscrire et pour vous accompagner sur la mise des animaux.

Pour toute information complémentaire :

Pierre MAUSSET – GENETIC PRO : 06.79.72.13.69

Sophie BETOULLE – OPALIM : 05.87.50.42.30

*Pour plus d'informations et de détails :
rendez-vous sur notre page Facebook et sur notre site internet.*

Présentation des structures organisatrices :

Genetic Pro

Pierre MAUSSET a créé la société GENETIC PRO il y a plus de 5 ans. Force de son expérience dans l'élevage et les reprod limousins depuis de nombreuses années, GENETIC PRO est un partenaire de choix pour l'organisation de cette vente. Pierre MAUSSET a œuvré pendant de nombreuses années pour la mise en place et le déploiement des ventes OPALIM à Saint Yrieix-la-Perche lors de son expérience au sein de KBS GENETIC.

GENETIC PRO

📍 La Bussière - 87400 Saint Léonard-de-Noblat

☎ +33 (0) 6 79 72 13 69

✉ pierremausset@orange.fr

OPALIM

OPALIM est une association d'éleveurs, une organisation de producteurs sans transfert de propriété qui regroupe 1 000 éleveurs en production ovine et bovine dans les régions Nouvelle Aquitaine et Centre Val de Loire. L'association rayonne sur les départements de la Haute Vienne, de la Creuse, de la Charente, de la Charente Maritime, de la Vienne, du Cher, de l'Indre, de l'Indre et Loire.

Notre association regroupe les éleveurs qui vendent leurs animaux via les marchands privés. Nous assurons la qualification des élevages dans le cadre des SIQO et en particulier pour le Label Rouge.

7 techniciens, 2 vétérinaires et une équipe administrative sont aux services des adhérents pour leur assurer différents services.



Organisation des producteurs associés du Limousin

📍 2 avenue Georges Guingouin, CS 80912 Panazol
87017 LIMOGES CEDEX 1

☎ 05.87.50.42.30

✉ secretariat@opalim.org

🌐 www.opalim.org

Marion AMIGOU
Vétérinaire Conseil
07.78.41.30.14

Amélie JUDE
07.78.41.30.16
Secteur Ovin
Dép. 16 - 17 - 18 - 23 - 36 - 37 - 86 - Nord 87

Guillaume THOMAS
06.80.35.85.98
Secteur Bovin (87 & 23)

Etienne DE GAYFFIER
07.78.41.30.18
Secteur Bovin (16,17 et 87)

Gwendal BOUCHER
06.25.97.32.66
Secteur Bovin & ovin (87)

Amandine LEON
07.87.93.38.21
Secteur Bovin (87 & 23)

Thierry PRUGNAU
07.78.41.30.12
Secteur Bovin (23)

Amandine FAUVET
07.78.41.30.15
Secteur Bovin & Ovin (87)

CONDITIONS GÉNÉRALES DE VENTE

GENETIC PRO et la Section Repro d'OPALIM ont sélectionné pour vous des mâles reproducteurs limousins et charolais :

Une vente aux enchères en ligne

Ces animaux seront mis en vente via internet. Vous aurez la possibilité de miser sur l'ensemble des animaux du **mercredi 22 novembre 9h jusqu'au jeudi 23 novembre 21h**.

Vous visualiserez la vente sur votre écran et pourrez acquérir, en direct, le ou les animaux de votre choix.

Une inscription préalable à la vente est indispensable.

Voici la procédure :

Les personnes souhaitant participer suivent la procédure suivante :

- L'adresse internet du site de la vente est : <https://geneticpro.vente-bovin.fr> ;
- L'acheteur potentiel doit s'identifier via un login et un mot de passe personnel. Cette identification peut se faire à tout moment avant la vente de l'animal sur lequel l'acheteur souhaite enchérir. L'acheteur doit s'enregistrer en amont en fournissant son nom, prénom, le nom de son groupement ou de sa société, son pays, son email et son numéro de téléphone portable et reçoit un mot de passe par SMS ;
- Le jour de la vente, l'acheteur se connecte avec ses identifiants ainsi créés pour enchérir. La responsabilité de GENETIC PRO et d'OPALIM ne pourra en aucun cas être engagée en cas de problèmes techniques intervenus pendant la vente. GENETIC PRO et OPALIM se réservent le droit d'interrompre la vente à tout moment si les conditions techniques ne permettent pas un déroulement jugé conforme. Cette interruption ne donne lieu à aucune indemnisation, ni des vendeurs, ni des acheteurs.

GENETIC PRO et OPALIM s'engagent à mettre tous les moyens en œuvre pour permettre aux éleveurs qui le souhaitent d'aller voir les animaux dans leur élevage naisseur, dès la parution du catalogue, et jusqu'au dernier jour de réception des offres.

Les visites seront possibles seul ou avec votre technicien de secteur. Nous vous invitons à prendre contact avec nous dès à présent.

Conditions de vente

Certificats généalogiques : tous les animaux inscrits seront accompagnés de leur certificat généalogique.

Frais d'organisation : Une commission de 6% sera appliquée sur le montant de l'enchère à l'acheteur. 6% seront déduits du prix restant à payer aux vendeurs. 6% seront déduits du prix restant à payer aux vendeurs.

Paiement : Tous les animaux seront payés après la vente auprès de GENETIC PRO et ne seront livrés qu'après paiement complet.

Conditions sanitaires : Les animaux devront avoir eu des résultats négatifs aux analyses suivantes dans les 15 jours qui précèdent la vente :

- Animal certifié non IPI ou analyse BVD, négatif à la tuberculose, à la besnoitiose et néosporose
- Vaccination FCO 8 et 4
- Cheptel indemne IBR et réputé indemne de paratuberculose
- Lors de la demande de filiation père et mère, les points suivants devront être demandés à Ingenomix : palais fendu, MH et polled.

Un billet de garantie conventionnel sera également établi.

**DES ÉLEVEURS
PASSIONNÉS**

POUR DES ANIMAUX *bien élevés*



Des animaux élevés avec soin
par des éleveurs responsables,
libres et indépendants

**DES TECHNICIENS
IMPLIQUÉS**

POUR DES PRODUITS *de qualité*



Un réseau de techniciens au service
des éleveurs : conseils et accompagnement
pour des élevages de qualité



*OPALIM une association d'éleveurs pour les éleveurs,
1^{ère} association d'éleveurs de Nouvelle-Aquitaine*

GENETIC PRO

Pierre MAUSSET

**Achat / Vente animaux reproducteurs
inscrits et non inscrits**

Semences

La Bussière - 87400 Saint Léonard-de-Noblat
+33 (0) 679 72 13 69
pierremausset@orange.fr

1 GAEC LOULERGUE

ST MICHEL DE VEISSE 23480



UGGY SC

FR 23 2310 2916
17/12/2022

PN : 51 kg
Poids au 15/10/2023 : 512 kg

**HÉTÉROZYGOTE
SANS CORNE**

UGGY SC

Père : PALET D OR

GPP : LOUSTIC

GMP : DAME

Mère : ORLY SC

GPM : INFINI RS

GMM : JEWEL

Index père	IFNAIS
	84

Index mère	IFNAIS	CR	DM	DS	ISEVR	ALAIT
	96	98	93	98	93	88

Un sans corne avec de l'allure, fin d'os, du bassin et de la viande.

2 GAEC COGNE

BAZELAT 23160



TENDRE

FR 23 2384 5408
27/10/2022

PN : 48 kg
PAT 120 : 218 kg
PAT 210 : 355 kg
GMQ : 1462 g

TENDRE

Père : GIVAY RRE

GPP : ON DIT RRE

GMP : CHORALE RR

Mère : NATTIE

GPM : INDOU

GMM : VALSEUSE

Index père	IFNAIS	CR	DM	DS	ISEVR	ALAIT	IVMAT
	100	109	110	108	113	95	109

Index mère	IFNAIS	CR	DM	DS	ISEVR	ALAIT	IVMAT
	96	101	104	107	103	97	100

De la puissance avec de grosses épaisseurs.

3 GAEC DU PETIT ETANG

MAGNAC LAVAL 87190

TINO MH+

FR 87 1817 2033
23/10/2022

PN : 56 kg
PAT 120 : 208 kg
PAT 210 : 341 kg
GMQ : 1357 g

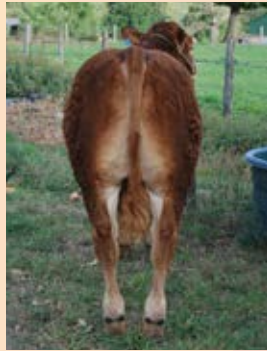

MH+

HOMOLOGUÉ

Père : TICKY GP

GPP : NATHAN

GMP : NAOMIE

TINO MH+

Mère : -

GPM : ANECDOTE

GMM : EXIGUE

Index père	IFNAIS	CR	DM	DS	ISEVR	IVMAT
	93	109	116	101	113	114

Index mère	IFNAIS	CR	DM	DS	ISEVR	ALAIT	IVMAT
	100	93	95	107	93	112	103

| Du lait et de la croissance.

4 GAEC JOSSE

ST AGNANT DE VERSILLAT 23300

TAQUIN

FR 23 2384 5912
26/09/2022

PN : 48 kg
PAT 120 : 194 kg
PAT 210 : 326 kg
GMQ : 1324 g



Père : PIRATE

GPP : LAURIER RR

GMP : LAVANDE RRE

TAQUIN

Mère : HECTO

GPM : FIDELO RR

GMM : ROSACE

Index père	IFNAIS	CR	DM	DS	ISEVR	IVMAT
	98	103	102	120	105	107

Index mère	IFNAIS	CR	DM	DS	ISEVR	ALAIT	IVMAT
	111	90	90	97	106	103	92

| Très bon mixte d'avenir.

5 GUILLOT ANTHONY

JOUAC 87890



TOGO

FR 87 3494 2306

24/09/2022

PN : 40 kg
 PAT 120 : 138 kg
 PAT 210 : 295 kg
 GMQ : 1214 g

Père : **PLAYER**

GPP : **MAJOR**

GMP : **JUSTICE**

TOGO

Mère : **JUGEOTTE**

GPM : **GALLUS**

GMM : **ELFY**

Index père	IFNAIS	CR	DM	DS	ISEVR	ALAIT	IVMAT
	101	110	121	84	119	89	108

Index mère	IFNAIS	CR	DM	DS	ISEVR	ALAIT	IVMAT
	98	98	119	86	108	95	104

| Un type viande précoce.

6 EARL BRULE

LUSSAC LES EGLISES 87360



TANGUY

FR 87 2417 1623

18/09/2022

PN : 45 kg
 PAT 120 : 195 kg
 PAT 210 : 322 kg
 GMQ : 1319 g

Père : **OISEAU**

GPP : **LOURD RR**

GMP : **HAMBROISE**

TANGUY

Mère : **LENTILLE RR**

GPM : **GATEAU RR**

GMM : **HOUPE RR**

Index père	IFNAIS	CR	DM	DS	ISEVR	IVMAT
	94	115	110	111	115	109

Index mère	IFNAIS	CR	DM	DS	ISEVR	ALAIT	IVMAT
	105	111	104	105	112	94	106

| Un mixte bien équilibré.

7 GAEC DU MAS

CHENIERS 23220



TABACO

FR 23 2384 6931

16/09/2022

PN : 48 kg
 PAT 120 : 210 kg
 PAT 210 : 342 kg
 GMQ : 1400 g

Père : **HELIODORE RR**

GPP : **BIDASSE**

GMP : **EMERAUDE**

TABACO

Mère : **NEFERTITI**

GPM : **LAMI**

GMM : **INFUSION**

Index père	IFNAIS	CR	DM	DS	ISEVR	ALAIT	IVMAT
	93	109	97	113	102	91	96

Index mère	IFNAIS	CR	DM	DS	ISEVR	ALAIT	IVMAT
	99	103	98	106	101	96	98

Gros bassin, très bonne épaisseur, quoi de plus !

8 GAEC DES SALESSES

MAISON FEYNE 23800



TALONNEUR

FR 23 2366 6620

15/09/2022

PN : 40 kg
 PAT 120 : 216 kg
 PAT 210 : 340 kg
 GMQ : 1429 g

Père : **OKILEBO-GP**

GPP : **LONDON**

GMP : **HUPPE GP**



TALONNEUR

Mère : -

GPM : **FEODAL**

GMM : -

Index animal	DM	DS	AF	ET
	81	82	78	7

Fin d'os et élégant. Un bon compromis.

9 GAEC PARNEIX

ST GEORGES LA POUGE 23250



TAKEOVER

FR 23 2385 7713
13/09/2022

PN : 47 kg
PAT 120 : 186 kg
PAT 210 : 303 kg
GMQ : 1219 g

Père : **ORTEGA**

GPP : **MAESTRO RR**

GMP : **JOUTE RR**

TAKEOVER

Mère : **PETUNIA**

GPM : **LARI**

GMM : **GOYA RR**

Index père	IFNAIS	CR	DM	DS	ISEVR	IVMAT
	119	91	114	96	106	111

Index mère	IFNAIS	CR	DM	DS	ISEVR	ALAIT	IVMAT
	93	99	92	106	92	114	107

Une origine très laitière, un mixte complet.

10 SCEA DE CHAUME

PEYRAT DE BELLAC 87300



TIGROU

FR 87 0926 0623
03/09/2022

PN : 41 kg
PAT 120 : 205 kg
PAT 210 : 346 kg
GMQ : 1452 g

Père : **PACHA**

GPP : **JUNIOR**

GMP : **JAJA**

TIGROU

Mère : **NIRVANA**

GPM : **JAKADI P**

GMM : **HEUREUSE**

Index père	IFNAIS	CR	DM	DS	ISEVR	ALAIT	IVMAT
	100	101	118	101	112	96	107

Index mère	IFNAIS	CR	DM	DS	ISEVR	ALAIT	IVMAT
	107	99	103	98	104	99	100

Un veau complet avec des origines reconnues.

11 GAEC LAPIERRE

ST HILAIRE LA TREILLE 87190



TCHOUPI

FR 87 4183 1783

27/08/2022

PN : 56 kg
 PAT 120 : 194 kg
 PAT 210 : 304 kg
 GMQ : 1181 g

Père : **MAMBO**

GPP : **JARDIN**

GMP : **FANNY**

TCHOUPI

Mère : **HARMONY**

GPM : **ESPION**

GMM : **BICHETTE**

Index père	IFNAIS	CR	DM	DS	ISEVR	IVMAT
	97	100	92	98	93	98

Index mère	IFNAIS	CR	DM	DS	ISEVR	ALAIT	IVMAT
	98	99	96	99	96	90	88

| Un taureau épais et complet.

12 GAEC LEBOURG

MAISON FEYNE 23800



TANGARO P

FR 23 2386 0540

10/09/2022

PN : 43 kg
 PAT 120 : 176 kg
 PAT 210 : 282 kg
 GMQ : 1138 g



Père : **MELUN**

GPP : **JOST**

GMP : **HOUPETTE**

**HÉTÉROZYGOTE
 SANS CORNE**

TANGARO P

Mère : **PAVANNE**

GPM : **MARGINAL**

GMM : **LITCHI**

Index père	IFNAIS	CR	DM	DS	ISEVR	IVMAT
	98	96	101	99	97	100

Index mère	IFNAIS	CR	DM	DS	ISEVR	ALAIT	IVMAT
	100	99	95	101	96	106	102

| POLLED, très bon mixte

14 GAEC DE COMBAS NOUAILHAS

VICQ SUR BREUILH 87260

TAZ DNC Pp

FR 87 5873 1667

17/08/2022

PN : 49 kg
 PAT 120 : 202 kg
 PAT 210 : 322 kg
 GMQ : 1300 g



**HÉTÉROZYGOTE
SANS CORNE**

Père : **PEPITO GP**

GPP : **NATHAN**

GMP : **NAIVE**

TAZ DNC Pp

Mère : **LALA DNC**

GPM : **MARVIN PP**

GMM : **H1565 DNC**

Index père	IFNAIS	CR	DM	DS	ISEVR	IVMAT
	102	101	127	88	111	115

Index mère	IFNAIS	CR	DM	DS	ISEVR	ALAIT	IVMAT
	90	111	96	97	99	83	89

Facilité de vêlage et muscle pour un sans corne, très élégant.

15 GUILLOT ANTHONY

JOUAC 87890

TANGO Pp

FR 87 3494 2197

11/08/2022

PN : 42 kg
 PAT 120 : 155 kg
 PAT 210 : 284 kg
 GMQ : 1152 g



**HÉTÉROZYGOTE
SANS CORNE**

Père : **PORTO PP**
 IA GENETIC PRO

GPP : **JONGLEUR**

GMP : **FIONA P**

TANGO Pp

Mère : **PAILLETTE**

GPM : **JET**

GMM : **MOTTE**

Index père	IFNAIS
	103

Index mère	IFNAIS	CR	DM	DS	ISEVR	ALAIT	IVMAT
	102	98	115	87	107	105	111

| Mixte, épais et lourd.

16 GAEC MAZAUD 23 CLAIRVAUX 23500



**HÉTÉROZYGOTE
SANS CORNE**

TARZAN

FR 23 2213 8065
20/03/2022

PN : 46 kg
PAT 120 : 187 kg
PAT 210 : 308 kg
GMQ : 1248 g

Père : **MENDIANT RRE**

GPP : **IMPORT RR**

GMP : **FLORE**

TARZAN

Mère : **OPIUM**

GPM : **CACAO RR**

GMM : **HONGROISE RR**

Index père	IFNAIS	CR	DM	DS	ISEVR	IVMAT
	103	103	104	95	106	100

Index mère	IFNAIS	CR	DM	DS	ISEVR	ALAIT	IVMAT
	98	100	103	101	101	104	103

Import, Tigris et Cacao, une valeur sûre !

17 SCEA BREGERON BLOND 87300



SESAME

FR 87 0380 1067
23/12/2021

PN : 43 kg
PAT 120 : 182 kg
PAT 210 : 303 kg
GMQ : 1238 g

Père : **JOUEUR**

GPP : **FREUD**

GMP : **GACHETTE**

SESAME

Mère : **L.5072**

GPM : **COZART**

GMM : **E 9065**

Index père	IFNAIS	CR	DM	DS	ISEVR	ALAIT	IVMAT
	86	104	111	98	104	111	116

Index mère	IFNAIS	CR	DM	DS	ISEVR	ALAIT	IVMAT
	106	92	110	88	102	100	100

Prêt à saillir avec un quartier arrière remarquable.

18 GAEC LÉBOURG

MAISON FEYNE 23800

SALAMBO

FR 23 2184 8819

05/08/2021

PN : 43 kg
 PAT 120 : 166 kg
 PAT 210 : 296 kg
 GMQ : 1205 g



SALAMBO

Père : **LILAS**

GPP : **FLANEUR**

GMP : **BENEDICTE**

Mère : **JUSTESSE**

GPM : **CHOCOLAT**

GMM : **TOURTE**

Index père	IFNAIS	CR	DM	DS	ISEVR	IVMAT
	99	92	115	87	105	94

Index mère	IFNAIS	CR	DM	DS	ISEVR	ALAIT	IVMAT
	99	92	96	86	90	93	85

Très racé avec des origines viande confirmé.

DES ÉLEVEURS PASSIONNÉS

POUR DES ANIMAUX *bien élevés*



Un réseau de techniciens au service
des éleveurs : conseils et accompagnement
pour des élevages de qualité



OPALIM, 1^{ère} association d'éleveurs
de Nouvelle Aquitaine



Organisation des producteurs associés du Limousin

2 avenue Georges Guingouin
CS 80912 PANAZOL - 87017 LIMOGES CEDEX 1
05 87 50 42 30 - secretariat@opalim.org

N° d'agrément : 87012163 & 87022183

www.opalim.org